

# AZBEST

**REALNE ZAGROŻENIE  
DLA CIEBIE I TWOJEJ RODZINY**



Program usuwania azbestu  
i wyrobów zawierających azbest  
stosowanych na terytorium Polski  
przyjęty przez Radę Ministrów  
w 2002 roku

**A**zbest jest minerałem znanym od kilku tysięcy lat. Ze względu na swoje zalety, tj. m.in. odporność na wysokie temperatury, działanie mrozu, kwasów, substancji żrących, a także elastyczność stosowany był szeroko od ponad 100 lat w około 3 000 wyrobów przemysłowych. Dziś jednak wiemy, że jest szkodliwy dla zdrowia. Dlatego **produkcja, stosowanie oraz obrót azbestem i wyrobami zawierającymi azbest zostały zakazane**. W Polsce czyny te zagrożone są karą grzywny, ograniczenia lub pozbawienia wolności od 3 miesięcy do 5 lat (Ustawa z dnia 19.06.1997 o zakazie stosowania wyrobów zawierających azbest, Dz.U. z 2004 roku, nr 3, z późn. zm.).

Szacuje się, że na terenie Polski znajduje się 15,5 miliona ton wyrobów zawierających azbest. Ze względu na zagrożenie, jakie stwarzają powinny zostać usunięte z wszystkich obiektów w kraju do 31.12.2032 roku.

## **Dlaczego azbest jest niebezpieczny?**

Oddychanie powietrzem, w którym znajdują się niewidzialne dla oka włókna azbestu prowadzi do szeregu chorób układu oddechowego:

- pylicy azbestowej (azbestozy)
- łagodnych zmian opłucnowych
- raka płuc (najpowszechniejszy nowotwór złośliwy powodowany przez azbest)
- międzybłoniaka opłucnej i otrzewnej (nowotwory o wysokiej złośliwości).

Azbest staje się zagrożeniem dla zdrowia, gdy dojdzie do korozji lub jakiegokolwiek uszkodzenia wyrobów zawierających azbest (łamanie, kruszenie, cięcie i każda inna obróbka). Procesy te powodują uwalnianie się włókien do powietrza i możliwość wdychania ich do płuc. **Azbest dobrze zabezpieczony i nieuszkodzony nie stanowi zagrożenia.**

## Kto jest zagrożony?

Zachorować mogą nie tylko osoby, które miały kontakt z azbestem ze względu na charakter wykonywanej pracy, ale i te, które narażone są na długotrwałe wdychanie włókien azbestowych o małym stężeniu lub na krótkotrwałe przebywanie w miejscu o ich bardzo wysokim stężeniu. Oznacza to, że wykonując wielokrotnie drobne naprawy w materiale zawierającym azbest, czy też mieszkając lub spędzając wakacje w okolicy, gdzie w pobliżu znajduje się nielegalne wysypisko wyrobów zawierających azbest, zdrowie Twoje i Twojej rodziny może być zagrożone.

Obecnie nie wiadomo jaka minimalna ilość pyłu azbestowego wywołuje choroby. Wiemy jednak, że im więcej włókien azbestu wdychanych jest do układu oddechowego, tym większe ryzyko choroby. A ta może pojawić się nawet po ponad 30 latach od momentu kontaktu z włóknami azbestu.

Przypadki zachorowań spowodowanych azbestem:

- Do szpitala w Warszawie zgłosiła się kobieta, narzekająca na bóle w klatce piersiowej. Diagnoza wykazała, że choruje na międzybłoniaka opłucnej. Choroba rozwinęła się w wyniku kontaktu z płytami eternitowymi, ponieważ pacjentka pomagała mężowi przy cięciu takich płyt. Poza tą sytuacją nie miała nigdy kontaktu z azbestem.
- Mężczyzna w województwie małopolskim zachorował na raka płuc. Szukając przyczyn choroby, lekarze dowiedzieli się, że do przechowywania zboża używał worków wykonanych m.in. z włókien azbestowych.
- Strażak pracujący w jednostce straży pożarnej na Śląsku przyniósł z pracy koc azbestowy. Kocem bawily się dzieci strażaka, co spowodowało u nich zmiany nowotworowe w płucach.

## Skąd mam wiedzieć, że mogę być chory?

Azbest wywołuje choroby układu oddechowego, dlatego ból w klatce piersiowej, silny kaszel lub duszności powinny być sygnałem, by udać się do lekarza pierwszego kontaktu.

## **Gdzie w budynku może znajdować się azbest?**

W Polsce azbest najczęściej wykorzystywano do produkcji:

- pokryć dachów: eternit i papa dachowa
- płyt elewacyjnych i balkonowych
- rur do wykonywania instalacji wodociągowych, kanalizacyjnych i C.O.
- przewodów kominowych i zsyków w blokach
- sprzęgieł i hamulców do wind
- różnych typów izolacji cieplnej, bojlerów, kotłów, wymienników ciepła, przewodów C.O.
- ognioodpornych kocy azbestowych.

To są jedynie przykłady najliczniej obecnych w budownictwie mieszkaniowym w Polsce wyrobów z azbestem. Należy pamiętać, że azbest był stosowany w około 3 000 produktów, dlatego jeżeli tylko zachodzi podejrzenie, że dany wyrób może zawierać azbest, bezpieczniej jest założyć, że tak jest. Azbest stanowi zbyt duże zagrożenie dla zdrowia ludzi i środowiska naturalnego, aby ponosić jakiegokolwiek ryzyko pomyłki.

## **Skąd mam wiedzieć, że w budynku, w którym mieszkam jest azbest?**

Azbest nie ma zapachu i trudno go samemu zidentyfikować. Każdy właściciel posiada jednak dokumentację techniczną nieruchomości i tam najpierw należy szukać informacji na temat użytych podczas budowy materiałów. W innych przypadkach obecność azbestu może określić jedynie specjalistyczne akredytowane laboratorium.

## **Dlaczego powinienem się tym przejmować?**

Obowiązek inwentaryzacji i usuwania wyrobów zawierających azbest ciąży na właścicielach nieruchomości (domów, sklepów, hurtowni, itp.), wspólnotach i spółdzielniach mieszkaniowych, a w przypadku budynków komunalnych na gminach z tytułu własności oraz odpowiedzialności prawnej dotyczącej ochrony osób trzecich od szkód mogących wynikać z nieodpowiedniej eksploatacji przedmio-

tu stanowiącego własność (Rozporządzenie w sprawie wymagań w zakresie wykorzystywania i przemieszczania azbestu oraz wykorzystywania i oczyszczania instalacji lub urządzeń, w których był lub jest wykorzystywany azbest, Dz. U. z 2003 roku, nr 192, poz. 1876). **Sprawdzenie, czy na terenie nieruchomości znajdują się wyroby zawierające azbest i powiadomienie o tym właściwej jednostki samorządu terytorialnego to nie tylko powinność nałożona na właścicieli przez państwo, ale i wyraz troski o zdrowie własne, naszych bliskich oraz o czystość środowiska. Należy to zrobić jak najszybciej!** Informacji udzielają urzędy gminne, powiatowe i wojewódzkie.

## Co mam zrobić, gdy azbest znajduje się na terenie mojej nieruchomości?

Jeżeli tylko istnieje takie podejrzenie, najlepiej jest jak najszybciej skontaktować się z właścicielem nieruchomości lub z urzędem gminy bądź powiatu w celu uzyskania informacji o dalszym postępowaniu oraz spowodowania, aby właściciel nieruchomości podjął działania zabezpieczające zgodnie z obowiązującymi przepisami.



Rys. 1 Obowiązujące oznakowanie pomieszczeń, w których znajduje się azbest.

## Kto za to zapłaci?

Koszty zabezpieczenia i w dalszej kolejności usuwania wyrobów zawierających azbest ciążą na właścicielu nieruchomości, na terenie którego się znajdują. Istnieje jednak możliwość uzyskania dofinansowania powyższych działań zarówno ze środków Europejskiego Funduszu Rozwoju Regionalnego, jak i Wojewódzkich Funduszy Ochrony Środowiska i Gospodarki Wodnej. Ponadto Bank Ochrony Środowiska S.A. oferuje kredyty ekologiczne na usuwanie wyrobów azbestowych ([www.bosbank.pl](http://www.bosbank.pl), [bos@bosbank.pl](mailto:bos@bosbank.pl), infolinia: 0 800 120 242). Ze względu na wysoką minimalną kwotę dofinansowania lub kredytu, o które można się starać, wnioski powinny być składane wspólnie przez większe grupy właścicieli lub całą gminę.

## Gdzie znaleźć szczegółowe informacje?

Informacji na temat azbestu, sposobów jego zabezpieczenia i usuwania należy szukać w urzędach gminnych, powiatowych i wojewódzkich.

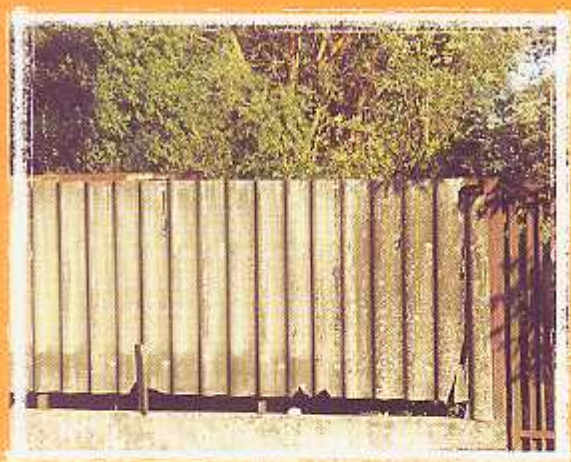

**Główny koordynator Programu:**  
**Ministerstwo Gospodarki i Pracy**  
**Departament Polityki Przemysłowej**  
**Pl. Trzech Krzyży 3/5**  
**00-507 Warszawa**  
**tel. (22) 693 50 12**